

## 屏東縣政府 函

地址：900219屏東縣屏東市自由路527號  
承辦人：吳耘彤  
電話：08-7320415#3652  
傳真：08-7322779  
電子信箱：a002467@oa.pthg.gov.tw

受文者：屏東縣東港鎮海濱國民小學

發文日期：中華民國113年4月8日

發文字號：屏府教學字第11312588301號

速別：普通件

密等及解密條件或保密期限：

附件：如說明五 (4973072\_11312588301\_1\_4973072\_11312588301\_1.pdf、  
4973072\_11312588301\_1\_4973072\_11312588301\_2.odt、  
4973072\_11312588301\_1\_4973072\_11312588301\_3.ods)

主旨：核定補助貴校辦理「112學年度實施戶外教育與海洋教育-  
計畫二、辦理戶外教育課程」第2期補助經費一案，請依  
說明辦理，請查照。

說明：

- 一、依據教育部國民及學前教育署112年7月31日臺教國署國字第1120097379M號辦理及113年1月19日臺教國署國字第1130007862號函辦理。
- 二、旨案執行期程自112年8月1日起至113年6月30日止，經費分2期撥付，本次撥付第2期款，請貴校依旨揭核定表之第2期經費金額，於文到5日內掣據本府請款，俾利辦理經費撥付事宜。
- 三、請依政府採購法、國有公用財產管理手冊等相關法令規定辦理，並依核定計畫內容執行，原始憑證留校存備查核，



於113年7月31日前辦理結報作業，倘有賸餘款項依規定繳回。為利計畫賡續推動，相關經費尚未撥付前，請學校先行代墊。

四、另計畫二各項子計畫請依規定格式撰寫成果報告及成果彙整表，並於113年6月7日(星期五)前將電子檔上傳至雲端「113學年度補助實施戶外教育成果繳交區」(雲端連結：<https://reurl.cc/QZrrV5>)。成果報告書(含成果彙整表)紙本請於113年6月7日(星期五)前寄至本縣戶外教育及海洋教育中心蔡凱玲助理或徐聖音老師收(東港鎮海濱國民小學)，俾利成果彙整作業。

五、檢附「112學年度實施戶外教育與海洋教育-計畫二、辦理戶外教育課程」第2期補助經費核定表、成果報告撰寫格式及成果報告彙整表各1份。

正本：屏東縣新埤鄉餉潭國民小學、屏東縣萬巒鄉萬巒國民小學、屏東縣立萬丹國民中學、屏東縣萬丹鄉新興國民小學、屏東縣屏東市勝利國民小學、屏東縣高樹鄉泰山國民小學、屏東縣崁頂鄉崁頂國民小學、屏東縣屏東市前進國民小學、屏東縣內埔鄉東寧國民小學、屏東縣內埔鄉東勢國民小學、屏東縣萬巒鄉赤山國民小學、屏東縣潮州鎮四林國民小學、屏東縣新園鄉仙吉國民小學、屏東縣萬巒鄉五溝國民小學、屏東縣屏東市忠孝國民小學、屏東縣萬丹鄉興化國民小學、屏東縣萬丹鄉社皮國民小學、屏東縣內埔鄉泰安國民小學、屏東縣新埤鄉新埤國民小學、屏東縣立公正國民中學、屏東縣屏東市凌雲國民小學、屏東縣屏東市大同國民小學、屏東縣立獅子國民中學、屏東縣內埔鄉富田國民小學、屏東縣鹽埔鄉彭厝國民小學、屏東縣東港鎮海濱國民小學、屏東縣林邊鄉林邊國民小學、屏東縣新埤鄉萬隆國民小學、屏東縣九如鄉三多國民小學、屏東縣南州鄉南州國民小學、屏東縣新埤鄉大成國民小學、屏東縣內埔鄉崇文國民小學、屏東縣內埔鄉僑智國民小學、屏東縣崁頂鄉力社國民小學、屏東縣新園鄉鹽洲國民小學、屏東縣立南州國民中學、屏東縣泰武鄉萬安國民小學、屏東縣潮州鎮潮東國民小學、屏東縣東港鎮東興國民小學、屏東縣九如鄉後庄國民小學、屏東縣恆春鎮恆春國民小學、屏東縣恆春鎮僑勇國民小學、屏東縣瑪家鄉長榮百合國民小學、屏東縣牡丹鄉石門國民小學、屏東縣立東港高級中學、屏東縣立琉球國民中學、屏東縣屏東市建國國民小學、屏東縣高樹鄉大路關國民小學、屏東縣里港鄉里港國民小學、屏東縣里港鄉三和國民小學、屏東縣潮州鎮潮南國民小學、屏東縣枋寮鄉枋寮國民小學、屏東縣林邊鄉水利國民小學、屏東縣佳冬鄉塏子國民小學、屏東縣枋山鄉楓港國民小學、屏東縣春日鄉春日國民小學、屏東縣獅子鄉楓林國民小學、屏東縣瑪家鄉北葉國民小學

副本：屏東縣戶外教育及海洋教育中心、本府教育處教學發展科

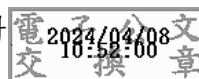

本案依分層負責規定授權業務主管決行



裝



訂

線

**112學年度實施戶外教育及海洋教育-計畫二、辦理戶外教育課程  
經費核定總表**

項目	編號	學校	核定經費	第一期款	第二期款	備註
子計畫2-1 學校實施 戶外教育	1	餉潭國小	50,000	15,000	35,000	
	2	萬巒國小	30,000	13,000	17,000	
	3	萬丹國中	30,000	13,000	17,000	
	4	新興國小	15,000	11,500	3,500	
	5	勝利國小	30,000	13,000	17,000	
	6	泰山國小	30,000	13,000	17,000	
	7	崁頂國小	30,000	13,000	17,000	
	8	前進國小	30,000	13,000	17,000	
	9	東寧國小	41,000	14,100	26,900	
	10	東勢國小	40,000	14,000	26,000	
	11	赤山國小	30,000	13,000	17,000	
	12	四林國小	15,000	11,500	3,500	
	13	仙吉國小	30,000	13,000	17,000	
	14	五溝國小	30,000	13,000	17,000	
	15	忠孝國小	30,000	13,000	17,000	
	16	興化國小	30,000	13,000	17,000	
	17	社皮國小	30,000	13,000	17,000	
	18	泰安國小	30,000	13,000	17,000	
	19	新埤國小	30,000	13,000	17,000	
	20	公正國中	30,000	13,000	17,000	
	21	凌雲國小	30,000	13,000	17,000	
	22	大同國小	30,000	13,000	17,000	
	23	獅子國中	15,000	11,500	3,500	
	24	富田國小	40,000	14,000	26,000	
	25	彭厝國小	40,000	14,000	26,000	
	26	海濱國小	50,000	15,000	35,000	
	27	林邊國小	45,000	14,500	30,500	
	28	萬隆國小	30,000	13,000	17,000	
	29	三多國小	30,000	13,000	17,000	
	30	南州國小	30,000	13,000	17,000	
	31	大成國小	30,000	13,000	17,000	
	32	崇文國小	35,000	13,500	21,500	
	33	僑智國小	30,000	13,000	17,000	
	34	力社國小	17,556	11,756	5,800	
	35	鹽洲國小	29,920	12,992	16,928	
	36	南州國中	30,000	13,000	17,000	
	37	萬安國小	30,000	13,000	17,000	

	38	潮東國小	40,000	14,000	26,000	
	39	東興國小	30,000	13,000	17,000	
	40	後庄國小	32,500	13,250	19,250	
小計			1,255,976	525,598	730,378	
子計畫2-2 學校推展優 質戶外教育 路線	1	恆春國小	350,000	97,050	252,950	
	2	僑勇國小	350,000	97,050	252,950	
	3	長榮百合國小	224,000	84,450	139,550	其中資本門計7萬9,650元
	4	石門國小	350,000	97,050	252,950	其中資本門計7萬8,000元
小計			1,274,000	375,600	898,400	
子計畫2-3 學校辦理戶 外教育自主 學習課程	1	東港高中附設國中	30,000	13,000	17,000	
	2	琉球國中	30,000	13,000	17,000	
	3	凌雲國小	30,000	13,000	17,000	
	4	建國國小	30,000	13,000	17,000	
	5	大路關國中小	30,000	13,000	17,000	
	6	里港國小	30,000	13,000	17,000	
	7	三和國小	30,000	13,000	17,000	
	8	潮南國小(A)	30,000	13,000	17,000	3案計9萬元
	9	潮南國小(B)	30,000	13,000	17,000	
	10	潮南國小(C)	30,000	13,000	17,000	
	11	泰安國小	30,000	13,000	17,000	
	12	枋寮國小	30,000	13,000	17,000	
	13	海濱國小	30,000	13,000	17,000	
	14	水利國小	30,000	13,000	17,000	
	15	南州國小	30,000	13,000	17,000	
	16	塹子國小	30,000	13,000	17,000	
	17	楓港國小	30,000	13,000	17,000	
	18	春日國小(A)	30,000	13,000	17,000	2案計6萬元
	19	春日國小(B)	30,000	13,000	17,000	
	20	楓林國小	30,000	13,000	17,000	
		21	北葉國小	30,000	13,000	17,000
小計			630,000	273,000	357,000	
合計			3,159,976	1,174,198	1,985,778	

## 子計畫 2-1：學校實施戶外教育成果報告

一、計畫名稱			
二、學校名稱			
課程實施地點	<input type="checkbox"/> 跨縣市，_____縣(市) <input type="checkbox"/> 無跨縣市 地點：（請填列鄉鎮及場域名稱）		
課程實施單位	<input type="checkbox"/> 班級 <input type="checkbox"/> 班群 <input type="checkbox"/> 學年	參與學生數	
		參與教師數	
課程主題類型	<input type="checkbox"/> 生態環境 <input type="checkbox"/> 人文歷史 <input type="checkbox"/> 山野探索 <input type="checkbox"/> 休閒遊憩 <input type="checkbox"/> 社區走讀 <input type="checkbox"/> 場館參訪 <input type="checkbox"/> 職涯探索 <input type="checkbox"/> 水域活動		
外部協作師資	共_____位 協作師資屬性 <input type="checkbox"/> 專業課程_____位 <input type="checkbox"/> 安全風險管理_____位 <input type="checkbox"/> 其他：_____需求師資，_____位		
協作師資資訊 (若有多位師資，請自行新增欄位)	姓名		師資類型  請選擇師資類型
	單位	(若無免填)	
	聯絡資訊	電話： 信箱：	教學類型  請選擇教學類型
	專業證書		教學專長  請選擇教學專長
協作師資資訊 (若有多位師資，請自行新增欄位)	姓名		師資類型  請選擇師資類型
	單位	(若無免填)	
	聯絡資訊	電話： 信箱：	教學類型  請選擇教學類型
	專業證書		教學專長  請選擇教學專長

三、計畫實施過程記錄	本計畫實施過程之相關紀錄，包含教師之文字、影像紀錄，以及教師於實施過程中之反思。
四、學生學習表現	學生參與課程之學習成果示例，例如學習單、觀察紀錄、心得撰寫、繪圖表達等。
五、成效檢討與建議	說明執行此計畫之整體效益評估，以及所遭遇到之困難或挑戰，並給予建議。
六、計畫經費收支結算表	

## 子計畫 2-2：學校推展優質戶外教育路線成果報告

一、計畫名稱	
二、學校名稱	
路線名稱及實施地點	路線 1 名稱： <input type="checkbox"/> 跨縣市，_____縣(市) <input type="checkbox"/> 無跨縣市 地點：（請填列鄉鎮及場域名稱）
	路線 2 名稱： <input type="checkbox"/> 跨縣市，_____縣(市) <input type="checkbox"/> 無跨縣市 地點：（請填列鄉鎮及場域名稱）
	路線 3 名稱： <input type="checkbox"/> 跨縣市，_____縣(市) <input type="checkbox"/> 無跨縣市 地點：（請填列鄉鎮及場域名稱）
	(如有多條路線，請自行新增)
外部協作師資	共_____位 協作師資屬性 <input type="checkbox"/> 專業課程_____位 <input type="checkbox"/> 安全風險管理_____位 <input type="checkbox"/> 其他：_____需求師資，_____位
1、計畫實施過程記錄	(1) 本計畫實施過程描述與相關記錄。 (2) 計畫執行過程所遭遇問題及處理與應變解決方式。 (3) 學習檔案（包含教師之文字、影像紀錄，以及教師於實施過程中之反思等等。）
1、學生學習表現	(1) 學生學習之表達、表現與創作記錄

	<p>(2) 形成性評量之歷程檔案資料</p> <p>(3) 總結性評量或多元評量之成果舉例</p>
五、成效檢討與建議	<p>(1) 計畫無法解決之問題說明（若有，請說明所遭遇到困難或挑戰）。</p> <p>(2) 總體自我評估與建議（說明整體效益評估與建議）。</p>
六、計畫經費收支結算表	

## 子計畫 2-3：學校辦理戶外教育自主學習課程成果報告

一、計畫名稱	
二、學校名稱	
課程實施地點	<input type="checkbox"/> 跨縣市，_____縣(市) 地點：(請填列鄉鎮及場域名稱)  <input type="checkbox"/> 在地跨區域學習 地點：(請填列鄉鎮及場域名稱)  <input type="checkbox"/> 有住宿 <input type="checkbox"/> 未住宿
課程實施單位	<input type="checkbox"/> 班級 <input type="checkbox"/> 班群 <input type="checkbox"/> 學年
外部協作師資	共_____位 協作師資屬性 <input type="checkbox"/> 專業課程_____位 <input type="checkbox"/> 安全風險管理_____位 <input type="checkbox"/> 其他：_____需求師資，_____位
三、計畫實施過程記錄	本計畫實施過程之相關紀錄，包含教師之文字、影像紀錄，以及教師於實施過程中之反思。
四、學生學習表現	學生參與課程之學習成果示例，例如學習單、觀察紀錄、心得撰寫、繪圖表達等。
五、成效檢討與建議	說明執行此計畫之整體效益評估，以及所遭遇到之困難或挑戰，並給予建議。
六、計畫經費收支結算表	





謝國興  
於博林雜誌任主編  
多年  
曾獲中文傳媒  
及影視界之嘉獎



歡迎  
歡迎各界人士  
參加  
歡迎各界人士





2024  
2024年12月31日  
2024年12月31日  
2024年12月31日





總管理  
行政及區域總監 (AEO)  
總管理總監 (TPO)  
副總  
高級工作員  
其他